

标记: "AW" and "125"
字体高度约: 10mm
字体深度: 约 1.5mm

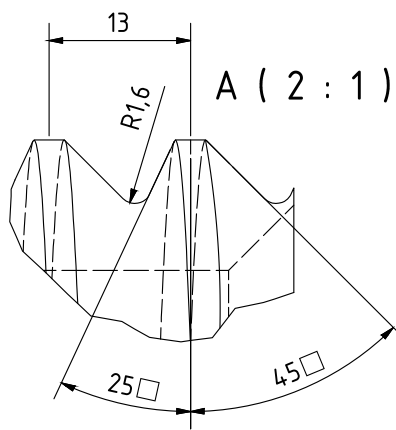
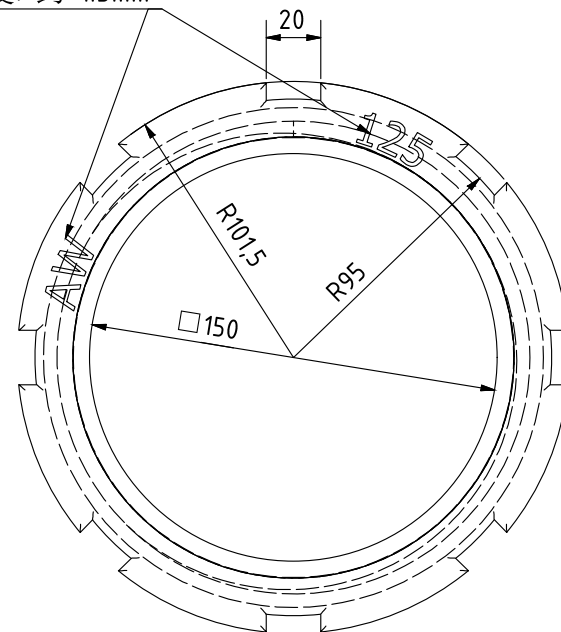

重要信息:

- 材料: GG 20
- 所有未标注的边缘圆角: 最小 R2
- 表面: 涂层螺纹沥青涂层 (Intertol BS10) 0.05-0.1毫米
- 表面: 涂层沥青涂层 (Intertol BS10) 0.15
- 一般公差 ± 1
- 重量约 4kg

比例 1:2		材质: 球墨铸铁		重量: -
Gezeichnet 23.09.2019		Name ajrula.fazli		70.0056
Kontrolliert		Norm		Schraubring Aladin NW 125
Status		Inderungen		80.0810.A
Datum		Name		Rev. 1 A A3
Datum		Name		Druckdatum: